

TEXT - TEIL B

Planungsrechtliche Festsetzungen gemäß § 9 BauGB

1. Art und Maß der baulichen Nutzung § 9 Abs. 1 und 2 BauGB

- 1.1 Die sonstigen Sondergebiete „Energiegewinnung auf der Basis solarer Strahlungsenergie“ (SO EBS) dienen im Rahmen einer Zwischennutzung gemäß § 11 Abs. 2 BauNVO in Verbindung mit § 9 Abs. 2 Nr. 1 BauGB der Errichtung und dem Betrieb von großflächigen Photovoltaikanlagen.
1.2 Die innerhalb des sonstigen Sondergebietes „Energiegewinnung auf der Basis solarer Strahlungsenergie“ (SO EBS) festgesetzten baulichen und sonstigen Nutzungen und Anlagen sind gemäß § 9 Abs. 2 BauGB für einen Zeitraum von 40 Jahren nach Inkrafttreten der Satzung zulässig.
1.3 Die maximale Grundflächenzahl ist für das sonstige Sondergebiet „Energiegewinnung auf der Basis solarer Strahlungsenergie“ (SO EBS) auf 0,7 begrenzt.
1.4 Die maximale Höhe baulicher Anlagen wird auf 4,0 m begrenzt.
1.5 Gemäß § 9 Abs. 2 BauGB im Verneinen mit § 12 Abs. 3a BauGB sind nur solche Vorhaben zulässig, zu deren Durchführung sich der Vorhabenträger im Durchführungsvertrag verpflichtet.

2. Flächen und Maßnahmen zum Schutz, zur Pflege und zur Entwicklung von Boden, Natur und Landschaft § 9 Abs. 1 Nr. 20 BauGB

- 2.1 Die mit A gekennzeichnete Fläche zum Schutz, zur Pflege und zur Entwicklung von Boden, Natur und Landschaft sind als Baumreihe zu erhalten.
2.2 Die mit B gekennzeichnete Fläche zum Schutz, zur Pflege und zur Entwicklung von Boden, Natur und Landschaft sind als Feldgehölze zu erhalten.
2.3 Die mit C gekennzeichneten Flächen zum Schutz, zur Pflege und zur Entwicklung von Boden, Natur und Landschaft sind als Feldhecke zu entwickeln.
2.4 Die mit D gekennzeichneten Flächen zum Schutz, zur Pflege und zur Entwicklung von Boden, Natur und Landschaft sind als extensive Mähwiese zu entwickeln.

Rechtsgrundlagen

- Baugesetzbuch (BauGB) i. d. F. der Bekanntmachung 3. November 2017 (BGBl. I S. 3634), zuletzt durch Artikel 11 des Gesetzes vom 8. Oktober 2022 (BGBl. I S. 1726)
• Baunutzungsverordnung (BauNVO) i. d. F. der Bekanntmachung vom 21. November 2017 (BGBl. I S.3786), zuletzt geändert durch Artikel 2 des Gesetzes vom 14. Juni 2021 (BGBl. I S. 1802)
• Planzeichenverordnung (PlanZV 90) i. d. F. der Bekanntmachung vom 18. Dezember 1990 (BGBl. 1991 I S. 58), zuletzt geändert durch Artikel 3 des Gesetzes vom 14. Juni 2021 (BGBl. I S. 1802)
• Kommunalverfassung für das Land Mecklenburg-Vorpommern (Kommunalverfassung - KV M-V) i. d. F. der Bekanntmachung vom 13. Juli 2011 (GVOBl. M-V 2011, S. 777), mehrfach geändert durch Artikel 1 des Gesetzes vom 23. Juli 2019 (GVOBl. MV S. 467)
• Gesetz über Naturschutz und Landschaftspflege (Bundesnaturschutzgesetz - BNatSchG) i. d. F. der Bekanntmachung vom 29. Juli 2009 (BGBl. I S. 2542), zuletzt geändert durch Artikel 1 des Gesetzes vom 20. Juli 2022 (BGBl. I S. 1362)
• Gesetz des Landes Mecklenburg-Vorpommern zur Ausführung des Bundesnaturschutzgesetzes (Naturschutzausführungsgesetz - NatSchAG M-V) i. d. F. der Bekanntmachung vom 23. Februar 2010 (GVOBl. M-V S. 66), zuletzt geändert durch Artikel 12 des Gesetzes vom 5. Juli 2018 (GVOBl. M-V S. 221, 228)
• Landesbauordnung Mecklenburg-Vorpommern (LBauO M-V) i. d. F. der Bekanntmachung vom 15. Oktober 2015 (GVOBl. M-V 2015, S. 344), zuletzt geändert durch Gesetz vom 26. Juni 2021 (GVOBl. M-V S. 1033)
• Hauptsatzung der Windmühlenstadt Woldegk in der aktuellen Fassung

Planzeichenerklärung

I. Verordnung über die Ausarbeitung der Bauleitpläne und die Darstellung des Planinhalts (Planzeichenerverordnung - PlanZV vom 18.12.1990, zuletzt geändert durch Artikel 3 des Gesetzes vom 14. Juni 2021 (BGBl. I S. 1802))

- 1. Art der baulichen Nutzung § 9 Abs. 1 Nr. 1 BauGB
2. Maß der baulichen Nutzung § 9 Abs. 1 Nr. 1 BauGB
3. Baugrenzen § 9 Abs. 1 Nr. 2 BauGB
4. Verkehrsflächen § 9 Abs. 1 Nr. 11 BauGB
5. Grünflächen § 9 Abs. 1 Nr. 15 BauGB
6. Wasserflächen § 9 Abs. 1 Nr. 16 BauGB
7. Planungen, Nutzungsregelungen, Maßnahmen und Flächen für Maßnahmen zum Schutz, zur Pflege und zur Entwicklung von Natur und Landschaft § 9 Abs. 1 Nr. 20 BauGB
8. Sonstige Planzeichen § 9 Abs. 7 BauGB
II. Darstellung ohne Normcharakter
III. Nachrichtliche Übernahme § 20 NatSchAG M-V

SATZUNG DER WINDERMÜHLENSTADT WOLDEGK ÜBER DEN VORHABENBEZOGENEN BEBAUUNGSPLAN NR. 18 "SOLARPARK PETERSDORF"

Aufgrund der §§ 10 und 12 des Baugesetzbuches (BauGB) in der Fassung der Bekanntmachung vom 03. November 2017 (BGBl. I S. 3634) zuletzt durch Artikel 11 des Gesetzes vom 8. Oktober 2022 (BGBl. I S. 1726) wird nach Beschlussfassung durch die Stadtvertretung vom folgende Satzung über den vorhabenbezogenen Bebauungsplan Nr. 18 "Solarpark Petersdorf" der Windmühlenstadt Woldegk, bestehend aus der Planzeichnung (TEIL A), dem Text (TEIL B) sowie dem Vorhaben- und Erschließungsplan erlassen:

PLANZEICHNUNG TEIL A

Hinweis

- Wenn während der Erdarbeiten Funde oder auffällige Bodenverfärbungen entdeckt werden, ist gemäß § 11 DschG M - V (GVBl. M - V Nr. 1 vom 14.01.98, S. 12 ff) die untere Denkmalschutzbehörde zu benachrichtigen und der Fund und die Fundstelle bis zum Eintreffen des Landesamtes für Bodendenkmalpflege oder dessen Vertreter in unverändertem Zustand zu erhalten.
• Ordnungswidrig handelt, wer vorsätzlich oder fahrlässig einer nach § 86 Absatz 1 und 2 LBauO M-V erlassenen Satzung zuwiderhandelt (§ 84 Abs. 1 LBauO M-V).

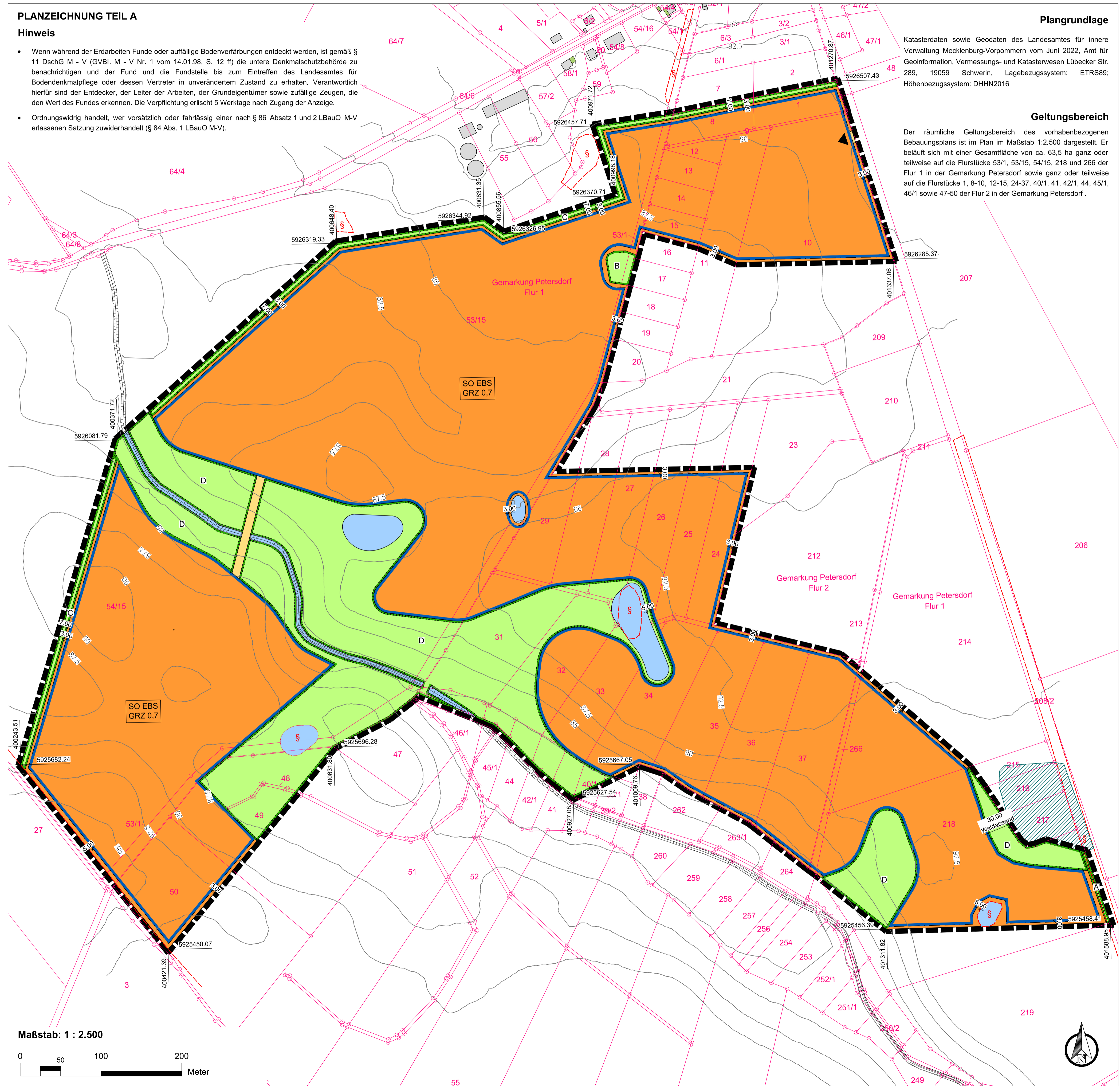

Plangrundlage

Katasterdaten sowie Geodaten des Landesamtes für innere Verwaltung Mecklenburg-Vorpommern vom Juni 2022, Amt für Geoinformation, Vermessungs- und Katasterwesen Lübecker Str. 289, 19059 Schwerin, Lagebezugssystem: ETRS89; Höhenbezugssystem: DHHN2016

Geltungsbereich

Der räumliche Geltungsbereich des vorhabenbezogenen Bebauungsplans ist im Plan im Maßstab 1:2.500 dargestellt. Er beläuft sich mit einer Gesamtfläche von ca. 63,5 ha ganz oder teilweise auf die Flurstücke 53/1, 53/15, 54/15, 218 und 266 der Flur 1 in der Gemarkung Petersdorf sowie ganz oder teilweise auf die Flurstücke 1, 8-10, 12-15, 24-37, 40/1, 41, 42/1, 44, 45/1, 46/1 sowie 47-50 der Flur 2 in der Gemarkung Petersdorf.

Verfahrensvermerke

- 1. Die verwendete Planunterlage enthält den Inhalt des Liegenschaftskatasters mit Stand vom und weist die planungsrelevanten baulichen Anlagen sowie Straßen, Wege und Plätze vollständig nach. Sie ist hinsichtlich der planungsrelevanten Bestandteile geometrisch eindeutig. Die Übertragbarkeit der neu zu bildenden Grenzen in die Örtlichkeit ist eindeutig möglich.

Öffentlich bestellter Vermessungsingenieur

- 2. Aufgestellt aufgrund des Aufstellungsbeschlusses der Stadtvertretung vom Die ortsübliche Bekanntmachung des Aufstellungsbeschlusses erfolgte gemäß Hauptsatzung der Windmühlenstadt Woldegk durch Abdruck im amtlichen Bekanntmachungsblatt "Woldegker Landboten" Nr.

Mit Schreiben vom wurde die zuständige Raumordnungsbehörde zur Anpassung an die Ziele der Raumordnung gemäß § 1 Abs. 4 BauGB beteiligt.

Die Beteiligung der Öffentlichkeit nach § 3 Abs. 1 BauGB erfolgte in Form einer öffentlichen Auslegung vom bis zum

Die von der Planung berührten Behörden und sonstigen Träger öffentlicher Belange sind nach § 4 Abs. 1 BauGB mit Schreiben vom zur Abgabe einer Stellungnahme aufgefordert worden. Die Stadtvertretung hat am den Entwurf des vorhabenbezogenen Bebauungsplans beschlossen und zur öffentlichen Auslegung bestimmt. Der Entwurf der Begründung und des Umweltberichtes wurde gebilligt und ebenfalls zur öffentlichen Auslegung bestimmt.

Der Entwurf des vorhabenbezogenen Bebauungsplans, bestehend aus der Planzeichnung (Teil A), dem Text (Teil B), dem Vorhaben- und Erschließungsplan einschließlich der Begründung und des Umweltberichtes mit Anhängen sowie die gem. § 4 Abs. 1 BauGB und § 3 Abs. 1 BauGB eingegangenen Stellungnahmen, hat in der Zeit vom bis in den Diensträumen des Amtes Woldegk, Karl-Liebknecht-Platz 1, sowie über die Internetseite www.amt.windmuehlenstadt-woldegk.de, nach § 3 Abs. 2 BauGB öffentlich ausgesetzt. Die öffentliche Auslegung ist mit dem Hinweis, dass Bedenken und Anregungen während der Auslegungsfrist von jedermann vorgebracht werden können. Die Bekanntmachung erfolgte am durch Abdruck im amtlichen Bekanntmachungsblatt "Woldegker Landboten" Nr.

Die von der Planung berührten Behörden und sonstigen Träger öffentlicher Belange sowie die Nachbargemeinden sind nach § 4 Abs. 2 BauGB mit Schreiben vom zur Abgabe einer Stellungnahme aufgefordert worden.

Der Bürgermeister

Woldegk, den Siegel

- 3. Die Stadtvertretung hat die vorgebrachten Bedenken und Anregungen der Bürger sowie die Stellungnahmen der Träger öffentlicher Belange am geprüft. Das Ergebnis ist mitgeteilt worden.

Der vorhabenbezogene Bebauungsplan, bestehend aus der Planzeichnung (Teil A), dem Text (Teil B), sowie dem Vorhaben- und Erschließungsplan wurde am von der Stadtvertretung als Satzung beschlossen. Die Begründung zum vorhabenbezogenen Bebauungsplan wurde mit Beschluss der Stadtvertretung vom gebilligt.

Der Bürgermeister

Woldegk, den Siegel

- 4. Der vorhabenbezogene Bebauungsplan, bestehend aus der Planzeichnung (Teil A), dem Text (Teil B) sowie dem Vorhaben- und Erschließungsplan, wird hiermit ausfertigt.

Der Bürgermeister

Woldegk, den Siegel

- 5. Die Satzung des vorhabenbezogenen Bebauungsplans, sowie die Stelle bei der der Plan auf Dauer während der Dienststunden von jedermann eingesehen werden kann und über den Inhalt Auskunft zu erhalten ist, sind am ortsüblich bekannt gemacht worden. In der Bekanntmachung ist auf die Geltendmachung und Verletzung von Verfahrens- und Formvorschriften und von Mängeln der Abwägung sowie auf die Rechtsfolgen (§ 215 Abs. 2 BauGB) und weiter Fälligkeit und Erlöschen von Entschädigungsansprüchen (§ 44 BauGB) hingewiesen worden. Die Satzung ist am in Kraft getreten.

Der Bürgermeister

Woldegk, den Siegel

Übersichtskarte

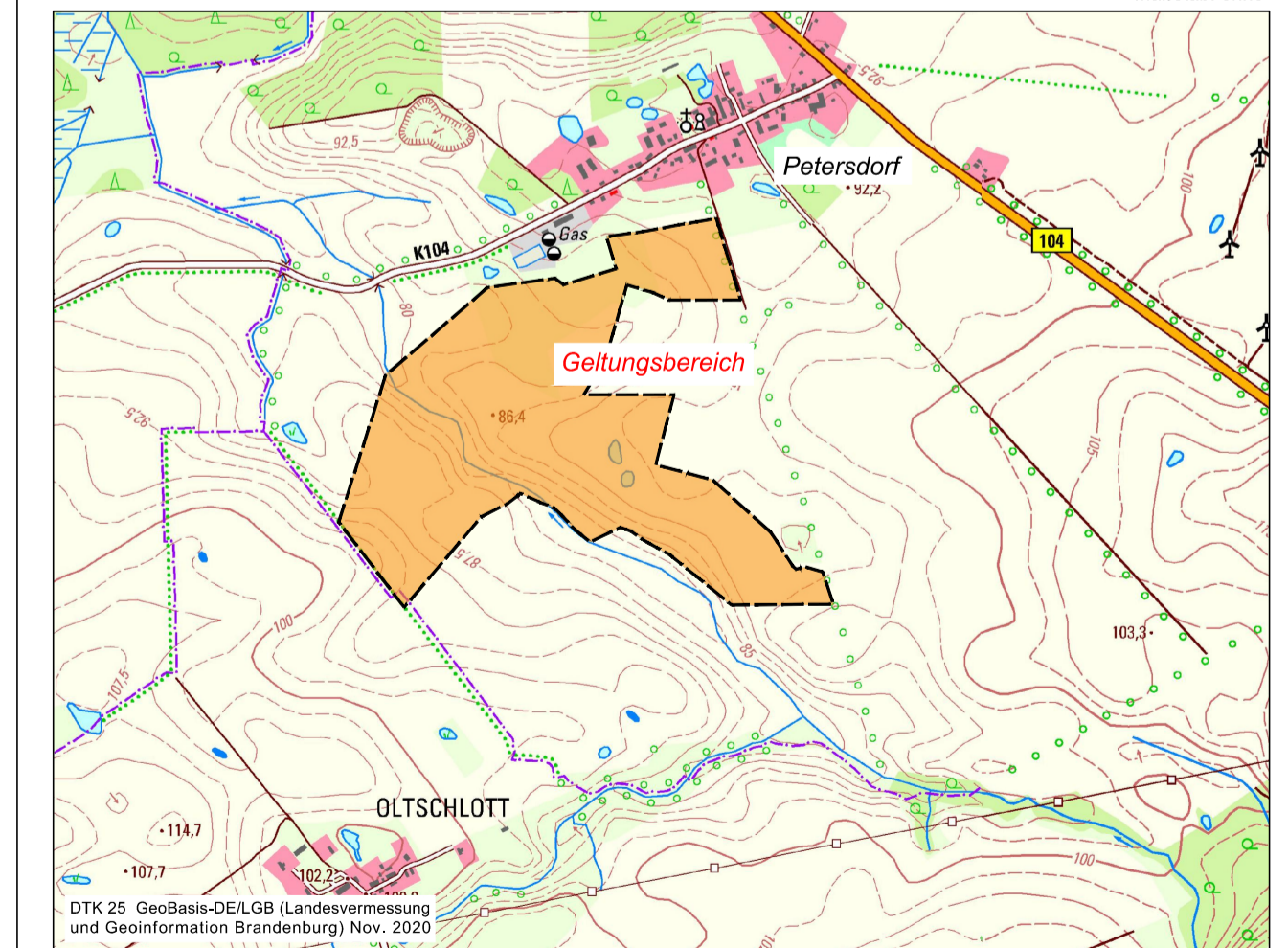

Logo of Windmühlenstadt Woldegk and MİKAVI PLANUNG. Text: vorhabenbezogener Bebauungsplan Nr. 18 "Solarpark Petersdorf". Vorentwurf - Stand Oktober 2022. MİKAVI Planung GmbH, Mühlenstraße 28, 17349 Schönbeck, info@mikavi-planung.de.